

PLANTA BAIXA
ESCALA 1 : 100

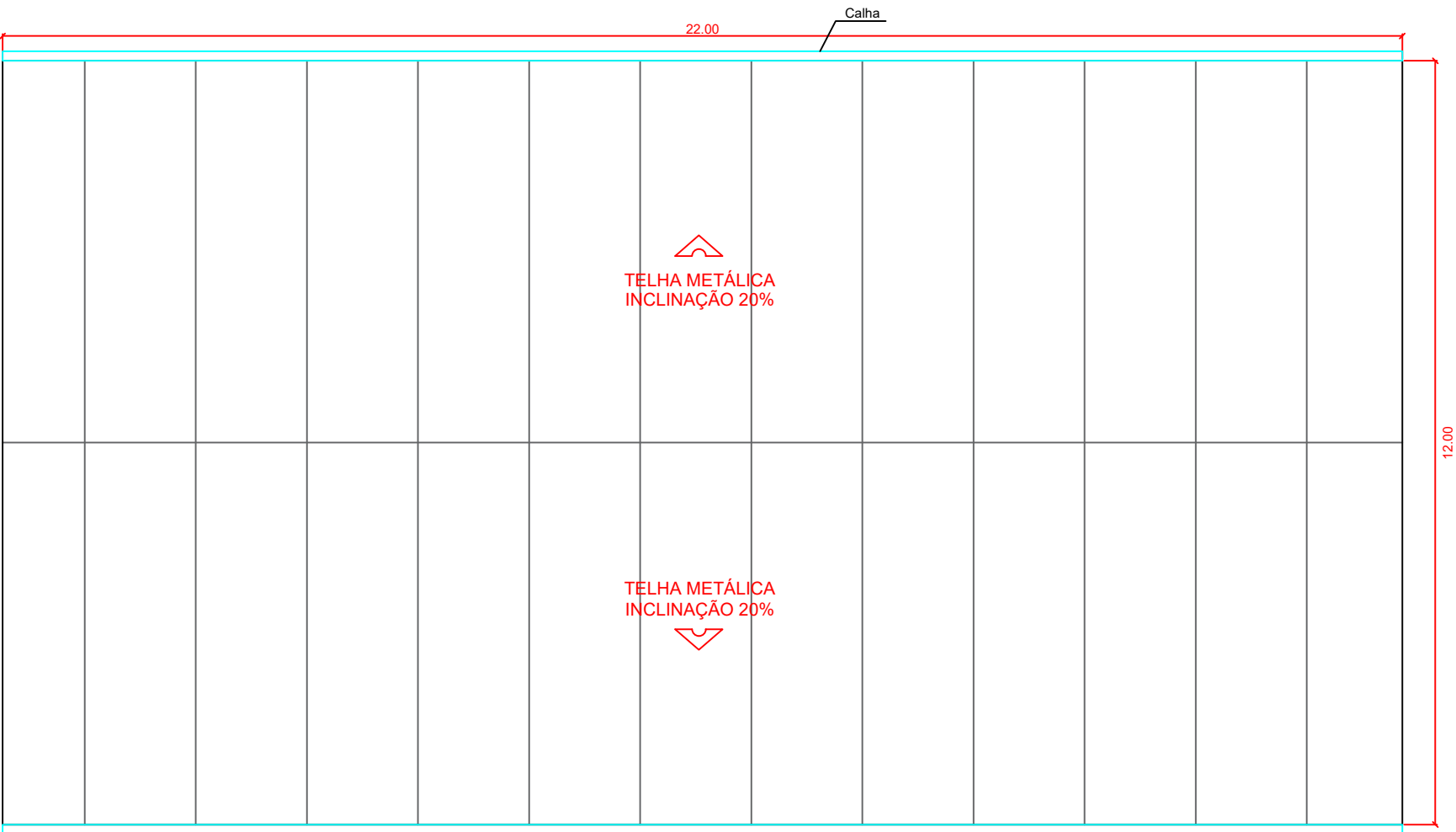

PLANTA COBERTURA
ESCALA 1 : 100

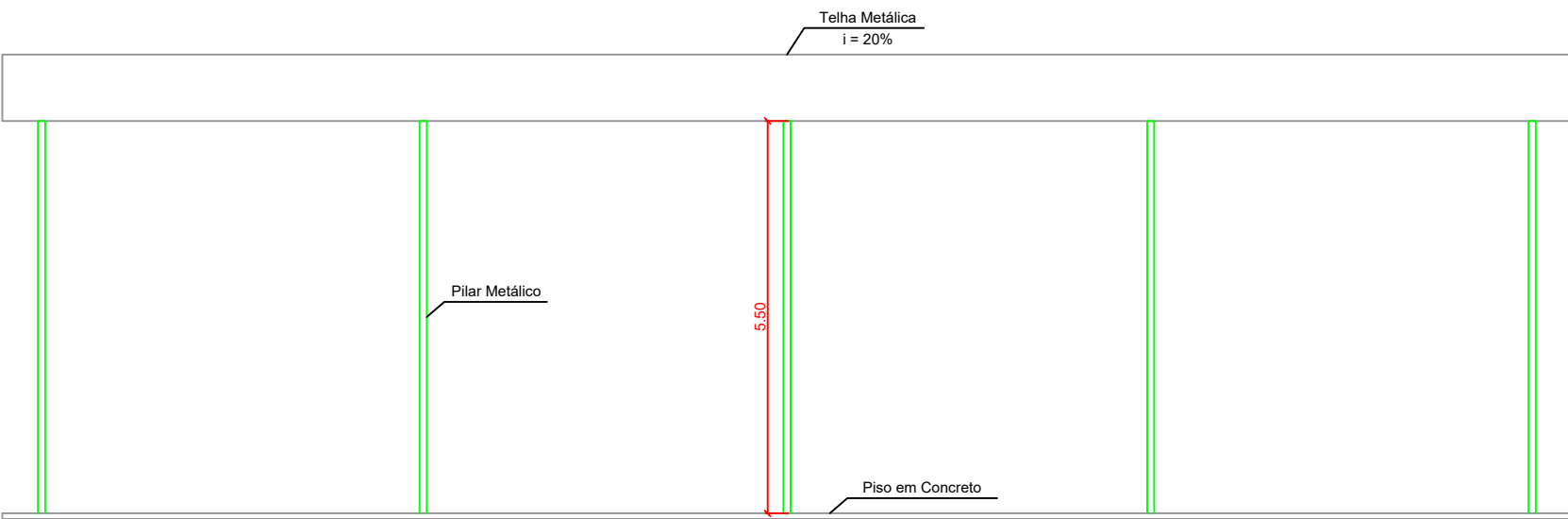

CORTE BB
ESCALA 1 : 100

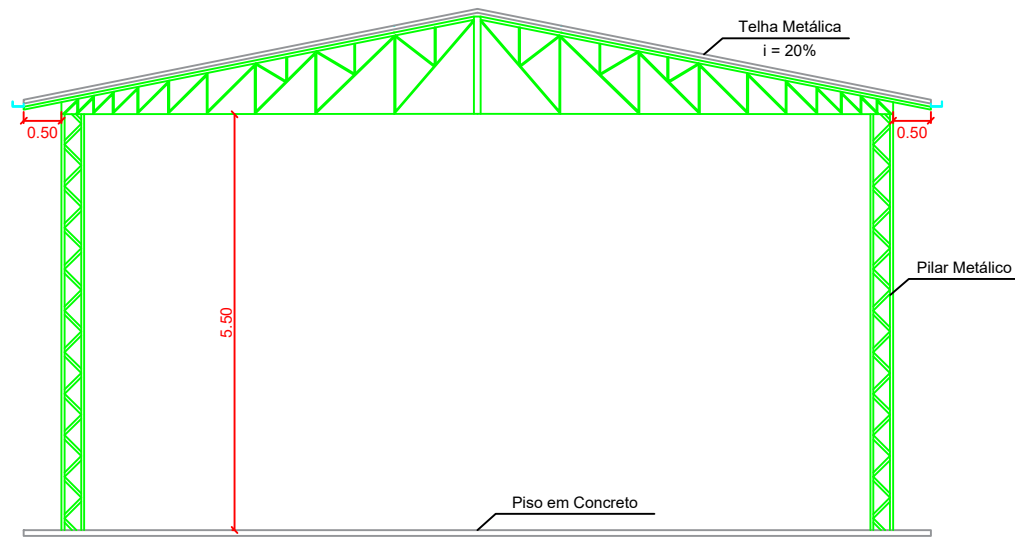

CORTE AA
ESCALA 1 : 100

BLOCO
1xC20
PLANTA
ESC 1:25

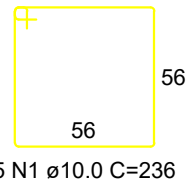
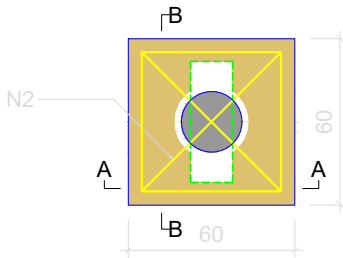

5 N1 ø10.0 C=236

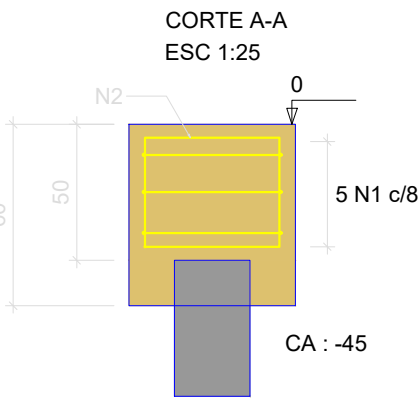

CORTE A-A
ESC 1:25

5 N1 c/8

CA : -45

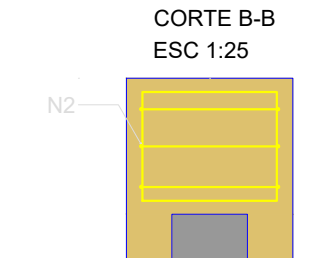

CORTE B-B
ESC 1:25

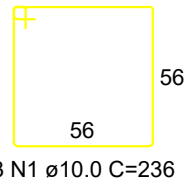

3 N1 ø10.0 C=236

PROJETO ARQUITETÔNICO

FOLHA
2/2

DESCRIÇÃO : CONSTRUÇÃO DE GALPÃO METÁLICO

LOCAL : RODOVIA EDUARDO SAIGH
BAIRRO / CIDADE: DISTRITO INDUSTRIAL, ITAÍ
ESTADO: SÃO PAULO

PROPRIETÁRIOS : PREFEITURA MUNICIPAL DE ITAÍ
CNPJ: 46.634.200/0001-05

INSC. CAD. :
ESCALA : INDICADAS

DATA : MAIO/2024

SITUAÇÃO s/escala



DECLARO QUE A APROVAÇÃO DO PROJETO NÃO
IMPLICA NO RECONHECIMENTO, POR PARTE DA
PREFEITURA, DO DIREITO DE PROPRIEDADE DO
TERRENO

PROPRIETÁRIO (A)
JOSÉ RAMIRO ANTUNES DO PRADO
PREFEITO MUNICIPAL

AUTOR DO PROJETO E RESPOSÁVEL TÉCNICO
FELIPE MIOTO MENDES
ENGENHEIRO CIVIL - CREA/SP 5069949422
DIRETOR DE OBRAS E SERVIÇOS DE ENGENHARIA

ÁREAS

DO TERRENO	1.852,08m²
À CONSTRUIR	264,00 m²

CARIMBOS DA PREFEITURA